

HONORABLE CONCEJO DELIBERANTE
Antártida Argentina 333
9001 - RADA TILLY - Chubut

N° 2178/13
06 de Junio de 2013.-

ORDENANZA

VISTO:

La Nota N°096/13; y

CONSIDERANDO:

Que a través de la Nota del Visto la Sra. Sabrina Coco, solicita autorización para realizar la Obra de Cordón Cuneta correspondiente al Lote 5 de la Manzana 253 de la Sección C, del Ejido Municipal de Rada Tilly.

Que dicha Obra es viable técnicamente, teniendo en cuenta el Proyecto efectuado por la Secretaría de Obras Públicas.

Que los costos de la Obra serán a cargo exclusivo de la solicitante.

Que es atribución de este Honorable Concejo Deliberante, conforme a lo establecido por la Ley Provincial XVI N° 46, Art. 33 inciso 16, la autorización de las Obras Públicas.

POR ELLO:

EL HONORABLE CONCEJO DELIBERANTE DE RADA TILLY SANCIONA CON FUERZA DE ORDENANZA

Art. 1º) Autorizar a la Sra. Sabrina Coco D.N.I: 34.087.335 a realizar la Obra correspondiente al Cordón Cuneta del Lote 5 de la Manzana 253 de la Sección C, a su exclusivo costo, en un todo de acuerdo al Proyecto elaborado por la Secretaría de Obras Públicas del Departamento Ejecutivo Municipal.

Art. 2º) Forma parte integrante de la presente Ordenanza como Anexo I el Proyecto remitido por la Secretaría de Obras Públicas.

Art.3º) Comuníquese al Departamento Ejecutivo Municipal, Publíquese en el Boletín Oficial Municipal, Regístrese y Cumplido, ARCHÍVESE.

DADA EN LA PRESIDENCIA DEL HONORABLE CONCEJO DELIBERANTE DE RADA TILLY, EL DIA SEIS DEL MES DE JUNIO DE DOS MIL TRECE.

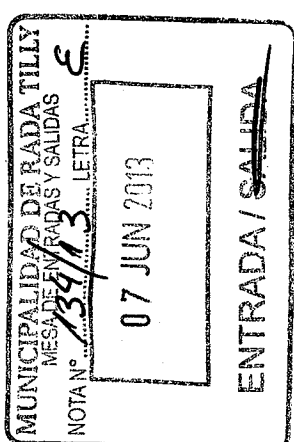



MARÍA VANESA CÁRDENAS
A/C Secretaría Legislativa
Honorable Concejo Deliberante
Rada Tilly - Chubut

GILDA CLAUDIA OLGUIN
PRESIDENTE
Honorable Concejo Deliberante
RADA TILLY - CHUBUT

ANEXO
2178

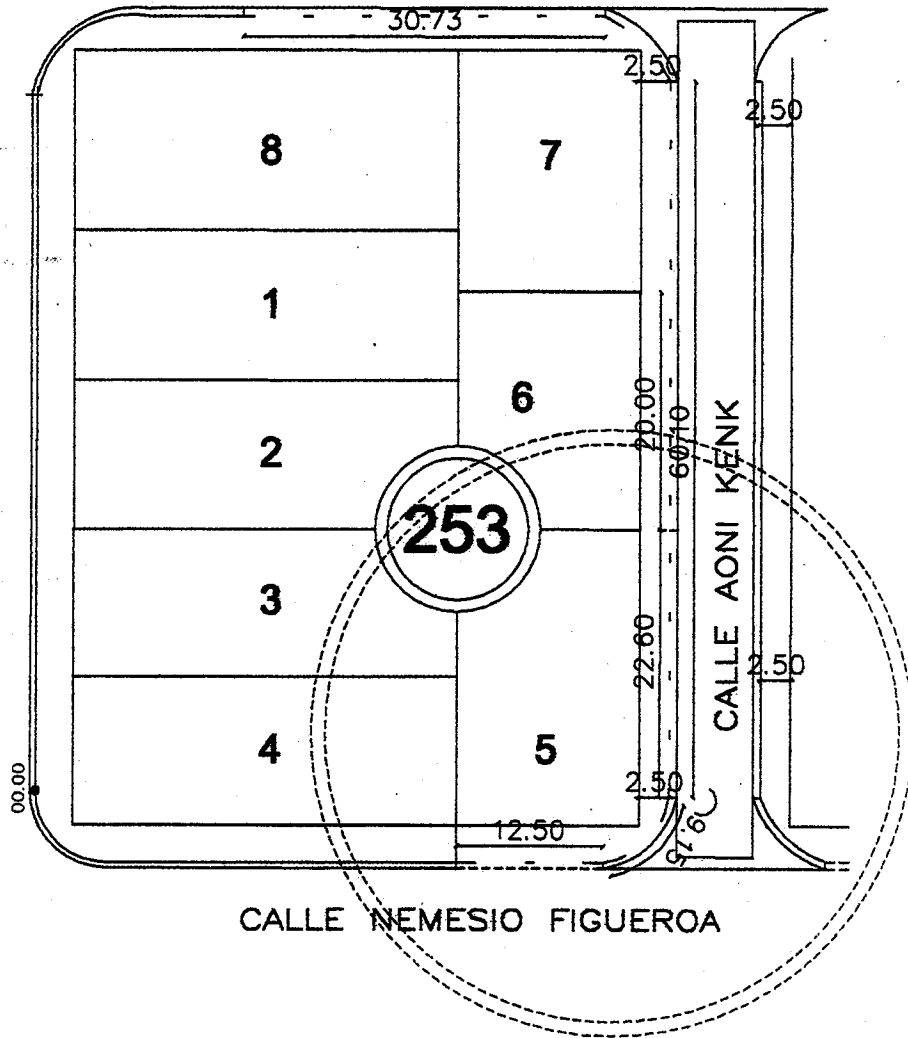
CALLE FRANCISCO LUQUE



REFERENCIAS

----- CORDON EXISTENTE

- - - CORDON A CONSTRUIR

10.58 LONGITUD CORDON

MZ 253 LOTES 44 METROS CORDON CUENTA

MUNICIPALIDAD DE RADA TILLY
MESA DE ENTRADAS Y SALIDAS
NOTA N° 134/13 LETRA E
07 JUN 2013
ENTRADA / SALIDA

ANEXO
2178

MUNICIPALIDAD DE RADA TILLY
MESA DE ENTRADAS Y SALIDAS
NOTA N° 134/13 LETRA E
07 JUN 2013
ENTRADA / SALIDA

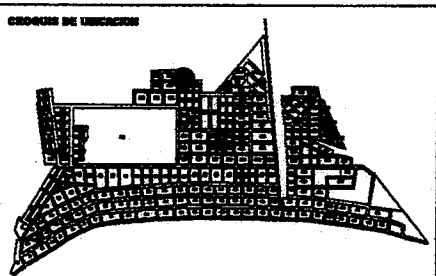
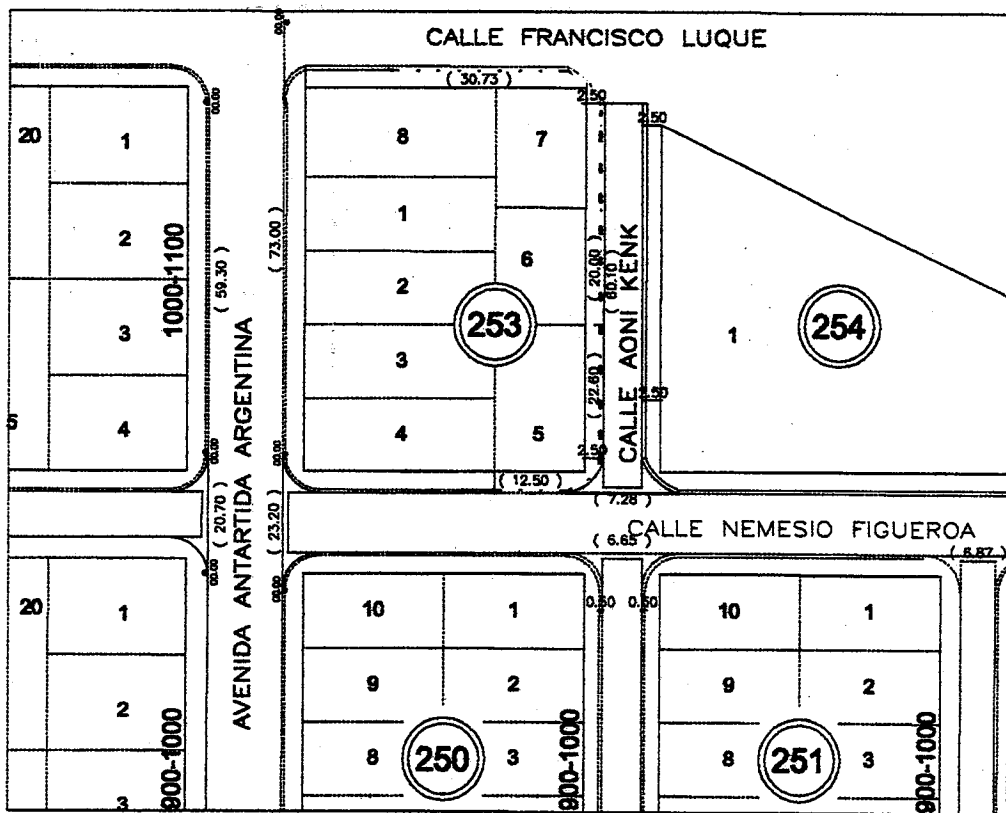

- REFERENCIAS**
- 12.20 COTA CUNETAS
 - BADEN DE H°
 - ESCURRIMIENTO
 - 10.42 ANCHO CALZADA
 - CORDON EXISTENTE
 - CORDON A CONSTRUIR

PROVINCIA DEL CHUBUT
MUNICIPALIDAD DE RADA TILLY
SECRETARIA DE OBRAS PUBLICAS

ESCALA:		
DIBUJO:	OBRA: CORDON CUNETAS MANZANA 253	
FECHA:	UBICACION: Sección "C"	
PLANO N°:	PLANO: Planimetria general	
1/1		
PROYECTO:	INSPECTOR:	SECRETARIO:
Ing. K. Zvrko	Ing. K. Zvrko	L JANETT GARCIA