

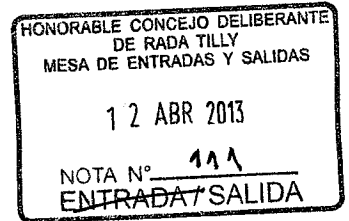

HONORABLE CONCEJO DELIBERANTE
Antártida Argentina 333
9001 - RADA TILLY - Chubut



N° 2165/13
11 de Abril de 2013.-

ORDENANZA

VISTO:

El expediente 67059-PJ-2012 y la Ordenanza Municipal N° 2092/12 promulgada por la Resolución N° 230/12; y

CONSIDERANDO:

Que a través de la Ordenanza del Visto se reservó a favor del Poder Judicial de Provincia del Chubut una fracción de tierra fiscal de 370m², la que surgiría del fraccionamiento de la parcela 5 de la manzana 16 del sector 1 de la circunscripción 1 (Nomenclatura Anterior: lote 5 de la manzana 52 de la Sección A), con destino a la construcción y funcionamiento del Juzgado de Paz de la ciudad de Rada Tilly.

Que el Municipio tomó a su cargo la realización y registro del Plano de Mensura Particular con Fraccionamiento de citado inmueble fiscal.

Que en fecha 25 de febrero de 2013, bajo Expte. P-764-12 se registró ante la Dirección General de Catastro e Información Territorial el Plano de Mensura Particular con Fraccionamiento N° 23398 del cual surgen las parcelas identificadas catastralmente como 14, 15, 16 y 16 de la citada manzana 16.

Que conforme lo establecido en la Ordenanza Municipal N° 2092/12 la parcela a donar al Poder Judicial de Provincia del Chubut es la identificado catastralmente como Parcela 14 con una superficie de 369,81m².

Que debe procederse a la donación del inmueble deslindado a favor del Poder Judicial de la Provincia del Chubut, el que será afectado con exclusividad a la construcción y funcionamiento del Juzgado de Paz de la ciudad de Rada Tilly.

POR ELLO:

EL HONORABLE CONCEJO DELIBERANTE DE RADA TILLY SANCIONA CON FUERZA DE ORDENANZA

Art. 1°) Dónese al PODER JUDICIAL DE PROVINCIA DEL CHUBUT el inmueble identificado catastralmente como parcela catorce (14) de la manzana dieciséis (16) del sector uno (1) de la circunscripción uno (1) del ejido municipal de Rada Tilly, con una superficie de 369,81m² (trescientos sesenta y nueve metros cuadrados con ochenta y un decímetros cuadrados, para ser afectada con exclusividad a la construcción y puesta en funcionamiento del Juzgado de Paz de la ciudad de Rada Tilly.

Art. 2°) Comuníquese al Departamento Ejecutivo Municipal, Publíquese en el Boletín Oficial Municipal, Regístrese y Cumplido, ARCHÍVESE.

DADA EN LA PRESIDENCIA DEL HONORABLE CONCEJO DELIBERANTE DE RADA TILLY, EL DIA ONCE DEL MES DE ABRIL DE DOS MIL TRECE.

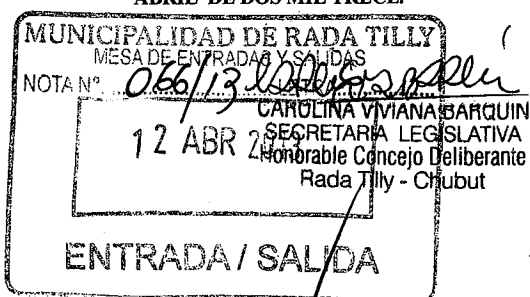

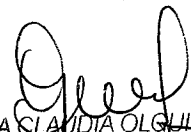
GILDA CLAUDIA OLGUIN
PRESIDENTE
Honorable Concejo Deliberante
RADA TILLY - CHUBUT

ANEXO
2165-13

PROVINCIA DEL CHUBUT		PARTIDA N°
DEPARTAMENTO:	ESCALANTE - 03	P 14-153006
LUGAR:	CIUDAD DE RADA TILLY	P 15-153007
	SECCION A	P 16-153008
INMUEBLE:	LOTE 5-MANZANA 52-ENTRE CALLES AV. CAP. DE F. DE MOYANO, ALFEREZ DE NAVIO OLIVARES y AV. TCNEL. LUIS PIEDRA BUENA SIN N°s	P 17-153009
OBJETO:	MENSURA PARTICULAR CON FRACCIONAMIENTO	
PROPIETARIA:	MUNICIPALIDAD DE RADA TILLY	

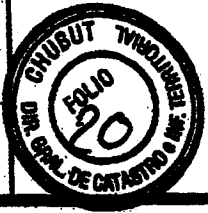

DOMINIO: TOMO 428 FOLIO 21 FINCA 68977 FECHA 11-NOVIEMBRE-1983

ANTECEDENTES:
EXpte.: P-374-71

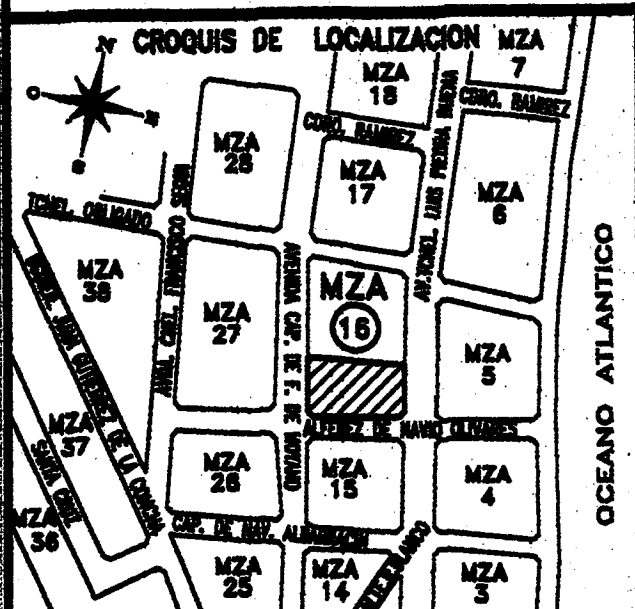

[Signature]
Luis Emilio Juncos
INTENDENTE MUNICIPAL

NOMENCLATURA CATASTRAL				
ENDO	CIRCUNSC.	SECTOR	MANZANA	PARCELA
29	1	1	16	5

PROTOCOLO DE PLANOS TOMO 267 FOLIO 30

FECHA DE MENSURA: AGOSTO DE 2012

CG

PROVINCIA DEL CHUBUT
DIRECCION GENERAL DE CATASTRO e INFORMACION TERRITORIAL

- REGISTRADO -

25 FEB 2013

Agrim. Daniel Darío Cardelli
Director General de Catastro e Información Territorial

Ernesto Enrique SACCONI
INGENIERO GEOGRAFO
INSC. CAT. PROV. N° 250-MAT. PROF. N° 867
ABEL IPPOLITI N° 2203 - COMODORO RIVADAVIA

EXPEDIENTE P-764-12 **PLANO N°** 28398

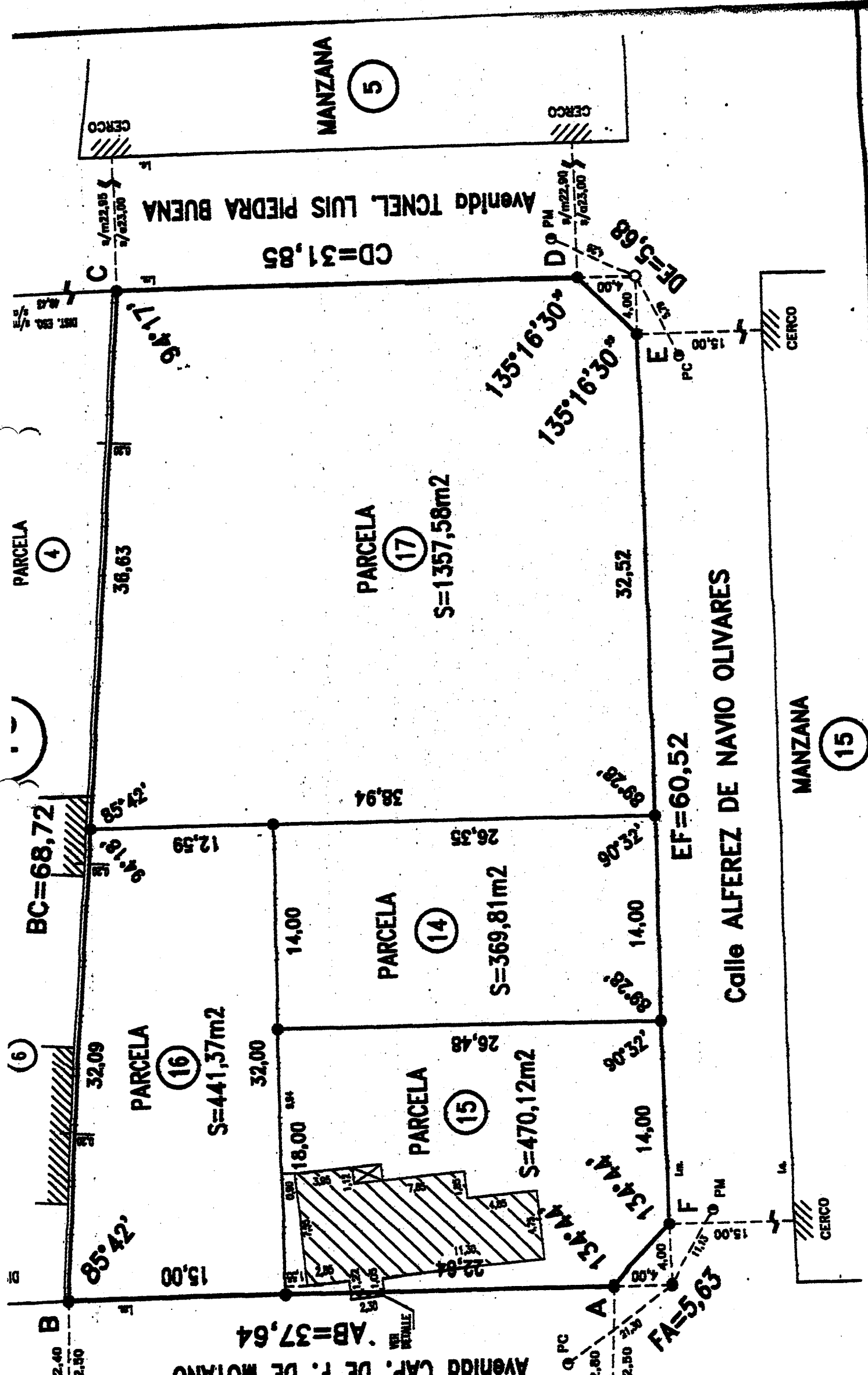

Avenida CAP. DE F. DE MORANO

AB=37,64

PARCELA 16
S=441,37m²

PARCELA 14
S=369,81m²

PARCELA 15
S=470,12m²

PARCELA 17
S=1357,58m²

PARCELA 18

Calle ALFEREZ DE NAVIO OLIVARES

MANZANA 15

MANZANA 5

Avenida TCNEL. LUIS PIEDRA BUENA

CD=31,85

EF=60,52

BC=68,72

Q PC

FA=5,63

PM

PC

PTA

PTC

CERCO

CERCO

CERCO

CERCO

DIST. BR. 2/3

VR. 2/3

1/222,90
1/223,00

1/222,90
1/223,00

94.171

DE=5,68

15.00

38,63

32,52

85° 42'

32,09

85° 42'

15,00

12,59

32,00

18,00

14,00

26,48

1,11

38,94

26,35

14,00

26,48

1,11

90° 32'

90° 32'

90° 32'

135° 16' 30"

135° 16' 30"

89,78

14,00

14,00

14,00

11,83

15,00

15,00

14

14